

DEPUTACIÓN
PONTEVEDRA



CLUB NATACIÓN
PONTEAREAS



TRAVESÍA

OITAVEN LIFE 2023



PUNTUABLE
XIX CIRCUITO GALEGO
AUGAS ABERTAS

SÁBADO 26 DE AGOSTO
11:00H

PREMIOS EN CADA
CATEGORÍA



Dirección: Oitavén de Abaixo 22
Fornelos de Montes



INSCRIPCIÓN: **ChampionChipNorte**

I TRAVESIA OITAVÉN LIFE

1.- ORGANIZACIÓN

Correrá a cargo de Fornelos Wake Club e Club Natación Ponteareas coa colaboración do Concello de Fornelos de Montes.

A proba rexeráse polo presente regulamento particular, Normativa FEGAN de Aguas Abertas, Normativa de Competición de Aguas Abertas da Federación Española de Natación e Normativa FINA de Aguas Abertas.

A proba estará controlada polo Comité Galego de Arbitros da Federación Galega de Natación, sendo a súa competencia a resolución de calquera cuestión ou recurso, arbitráis, que aparezan no desenrolo da mesma.

A proba estará incluída dentro do XIX Circuito Galego de Aguas Abertas.

2.- DATA E HORA:

Sábado 26 de agosto de 2023 ás 11:00 horas

3.- CATEGORÍAS

En cada categoría diferenciaremos sexo masculino e feminino.

1- **MÁSTER/POPULAR 3000m**- Nados en 2003 e anteriores. Percorrido. 3000m. **Proba puntuable para o XIX Circuito Galego de Aguas Abertas, Master.** Establécese un tempo máximo de 1 hora e 30 min dende a chegada do primeiro nadador e nadadora, para rematar a proba.

a. *Establecense 4 subcategorías-*

- 1- Master 1- nados 2003 a 1984
- 2- Master 2- nados 1983 a 1974
- 3- Master 3- nados 1973 a 1964
- 4- Master 4- nados en 1963 e anteriores.

2- **ELITE 3000m**- Nados no 2009 e anteriores. Percorrido 3600m. **Proba puntuable para o XIX Circuito Galego de Aguas Abertas.** Establécese un tempo de 30 minutos dende a chegada do primeiro nadador e nadadora, para rematar a proba.

3- **INFANTIL 1200m**- Masculino 2007-2008, Feminino 2008-2010. Percorrido 1200m. Establécese un tempo máximo de 30 minutos dende a chegada do primeiro nadador/a, para rematar a proba.

4- **POPULAR SUB-23 1200m**- Masculino 2001-2006, Feminino 2001-2007 e anteriores. Percorrido. 1200m. Establécese un tempo máximo de 30 minutos dende a chegada do primeiro nadador e nadadora, para rematar a proba.

5- **POPULAR SUB-45 1200m**- Masculino 1979-2002, Feminino 1979-2002. Percorrido. 1200m. Establécese un tempo máximo de 30 minutos dende a chegada do primeiro nadador e nadadora, para rematar a proba.

6- **POPULAR +45 1200m**- Masculino 1978 e anteriores, Feminino 1978 e anteriores. Percorrido. 1200m. Establécese un tempo máximo de 30 minutos dende a chegada do primeiro nadador e nadadora, para rematar a proba.

7- **INCLUSIVA 1200m**- *Nadadores e nadadoras con algunha discapacidade, física, psíquica ou sensorial.* Sen distinción de idade. Percorrido. 1200m. Establécese un tempo máximo de 30 minutos dende a chegada do primeiro nadador e nadadora, para rematar a proba.

I TRAVESIA OITAVÉN LIFE

- 8- **ALEVÍN 600m**- Masculino 2009-2010, Feminino 2011-2012. Percorrido 600m.
- 9- **INCLUSIVA 600m**- Nadadores e nadadoras con algunha discapaciade, física, psíquica ou sensorial. Sen distinción de idade. Percorrido 600m.
- 10- **BENXAMÍN 300m**- Masculino, nados en 2011-2012, Feminino nados en 2013-2014. Percorrido 300m.
- 11- **INCLUSIVA 300m**- Nadadores e nadadoras con algunha discapaciade, física, psíquica ou sensorial. Sen distinción de idade. Percorrido 300m.
- 12- **PREBENXAMÍN 100m**- Masculino, nados en 2013 e posteriores, Feminino nados en 2015 e posteriores. Percorrido 100m
- 13- **INCLUSIVA 100m**- Nadadores e nadadoras con algunha discapaciade, física, psíquica ou sensorial. Sen distinción de idade. Percorrido 100m.

4.- NORMATIVA TRAXES DE BAÑO

En todas as distancias e categorías serán de rigorosa aplicación, no referente a utilización de traxes de baño; a Normativa FEGAN de Aguas Abertas, a Normativa de Competición de Aguas Abertas da Federación Española de Natación e a Normativa FINA de Aguas Abertas.

Non obstante, o presente regulamento permite as seguintes excepción:

Os nadadores e nadadoras das probas de 3000m que **non desexen puntuar no Circuito Galego de Aguas abertas** e todos os que participen no resto de distancias, poderán nadar sen traxe térmico (neopreno), no caso de que os reglamentos federativos o consideren obligatorio, optando a premios pese a non puntuar nos circuitos correspondentes.

Así mesmo os nadadores que o consideren poderán participar en tódalas probas con traxe térmico (neopreno), aínda que os regulamentos federativos non o permitan, clasificando, pero sen optar a premios, nin a puntuación nos circuitos correspondentes.

5.- PERCORRIDOS

O percorrido das probas de 3000m ELITE e MASTER/POPULAR, constará dunha volta a un circuito de 3000m, no que deixaremos tódalas boias a nosa esquerda. A saída terá lugar dende a auga, agarrados a unha corda, que non se poderá soltar ata que o xuíz de a orde de saída. **A chegada terá lugar nun arco flotante, que deberán tocar coa man na que levan o chip.**

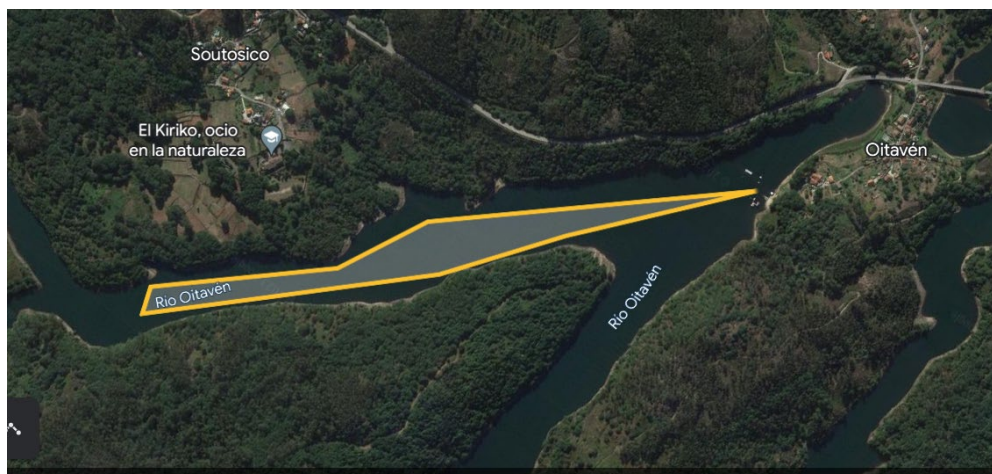

I TRAVESIA OITAVÉN LIFE

O percorrido das probas de 1200m (INFANTIL, SUB-23, SUB45, +45 e INCLUSIVA) constará dunha volta a un circuito triangular de 1200m, no que deixaremos tódalas boias a nosa esquerda. A saída terá lugar dende a auga, agarrados a unha corda, que non se poderá soltar ata que o xuíz de a orde de saída. **A chegada terá lugar nun arco flotante, que deberán tocar coa mán na que levan o chip.**



O percorrido para as categorías ALEVIN e INCLUSIVA 600m, constará dunha volta a un circuito triangular de 600m, no que deixaremos tódalas boias a nosa esquerda. A saída terá lugar dende a auga, agarrados a unha corda, que non se poderá soltar ata que o xuíz de a orde de saída. **A chegada terá lugar nun arco flotante, que deberán tocar coa mán na que levan o chip.**



I TRAVESIA OITAVÉN LIFE

O percorrido para as categorías BENXAMÍN, INCLUSIVA 300m, constará dunha volta a un circuito triangular de 300m, no que deixaremos tódalas boias a nosa esquerda. A saída terá lugar dende a auga, agarrados a unha corda, que non se poderá soltar ata que o xuíz de a orde de saída. **A chegada terá lugar nun arco flotante, que deberán tocar coa mán na que levan o chip.**



O percorrido para as categorías PRE-BENXAMÍN, INCLUSIVA 100m, constará dunha volta a un circuito triangular de 100m, no que deixaremos tódalas boias a nosa esquerda. A saída terá lugar dende a auga, agarrados a unha corda, que non se poderá soltar ata que o xuíz de a orde de saída. **A chegada terá lugar nun arco flotante, que deberán tocar coa mán na que levan o chip.**



I TRAVESIA OITAVÉN LIFE

6.- PREMIOS

En cada categoría habrá clasificación masculina e feminina.

1-ELITE 3000m:

- 1º Clasificado/a- Trofeo + Bono 5 actividades + Bono Wake
- 2º Clasificado/a- Medalla + Bono 5 actividades
- 3º Clasificado/a- Medalla + Bono 4 actividades
- 4º Clasificado/a- Medalla + Bono 3 actividades
- 5º Clasificado/a- Medalla + Bono 2 actividades
- 6º Clasificado/a- Medalla + Bono 1 actividade

2-MÁSTER/POPULAR 1 (3000m)-

- 1º Clasificado/a- Medalla +Bono 3 actividades
- 2º Clasificado/a- Medalla +Bono 2 actividades
- 3º Clasificado/a- Medalla +Bono 1 actividade

3-MÁSTER/POPULAR 2 (3000m)-

- 1º Clasificado/a- Medalla +Bono 3 actividades
- 2º Clasificado/a- Medalla +Bono 2 actividades
- 3º Clasificado/a- Medalla +Bono 1 actividade

4-MÁSTER/POPULAR 3 (3000m) -

- 1º Clasificado/a- Medalla +Bono 3 actividades
- 2º Clasificado/a- Medalla +Bono 2 actividades
- 3º Clasificado/a- Medalla +Bono 1 actividade

5-MÁSTER/POPULAR 4 (3000m) –

- 1º Clasificado/a- Medalla +Bono 3 actividades
- 2º Clasificado/a- Medalla +Bono 2 actividades
- 3º Clasificado/a- Medalla +Bono 1 actividade

6- ALEVÍN (1200m)--

- 1º Clasificado/a- Medalla +Bono 3 actividades
- 2º Clasificado/a- Medalla +Bono 2 actividades
- 3º Clasificado/a- Medalla +Bono 1 actividade

7- INFANTIL (1200m)--

- 1º Clasificado/a- Medalla +Bono 3 actividades
- 2º Clasificado/a- Medalla +Bono 2 actividades
- 3º Clasificado/a- Medalla +Bono 1 actividade

8- POPULAR SUB23 (1200m)-

- 1º Clasificado/a- Medalla +Bono 3 actividades
- 2º Clasificado/a- Medalla +Bono 2 actividades
- 3º Clasificado/a- Medalla +Bono 1 actividade

9- POPULAR SUB45 (1200m)-

- 1º Clasificado/a- Medalla +Bono 3 actividades
- 2º Clasificado/a- Medalla +Bono 2 actividades
- 3º Clasificado/a- Medalla +Bono 1 actividade

I TRAVESIA OITAVÉN LIFE

10- POPULAR +45 (1200m)-

- 1º Clasificado/a- Medalla +Bono 3 actividades
- 2º Clasificado/a- Medalla +Bono 2 actividades
- 3º Clasificado/a- Medalla +Bono 1 actividade

11- INCLUSIVA (1200m)

- 1º Clasificado/a- Medalla +Bono 3 actividades
- 2º Clasificado/a- Medalla +Bono 2 actividades
- 3º Clasificado/a- Medalla +Bono 1 actividade

12- ALEVÍN (600m)

- 1º Clasificado/a- Medalla +Bono 3 actividades
- 2º Clasificado/a- Medalla +Bono 2 actividades
- 3º Clasificado/a- Medalla +Bono 1 actividade

13- INCLUSIVA (600m)

- 1º Clasificado/a- Medalla +Bono 3 actividades
- 2º Clasificado/a- Medalla +Bono 2 actividades
- 3º Clasificado/a- Medalla +Bono 1 actividade

14-BENXAMÍN (300m)-

- 1º Clasificado/a- Medalla +Bono 3 actividades
- 2º Clasificado/a- Medalla +Bono 2 actividades
- 3º Clasificado/a- Medalla +Bono 1 actividade

15- INCLUSIVA (300m)

- 1º Clasificado/a- Medalla +Bono 3 actividades
- 2º Clasificado/a- Medalla +Bono 2 actividades
- 3º Clasificado/a- Medalla +Bono 1 actividade

16-PREBENXAMIN (100m)-

- 1º Clasificado/a- Medalla +Bono 3 actividades
- 2º Clasificado/a- Medalla +Bono 2 actividades
- 3º Clasificado/a- Medalla +Bono 1 actividade

17- INCLUSIVA (100m)-

- 1º Clasificado/a- Medalla +Bono 3 actividades
- 2º Clasificado/a- Medalla +Bono 2 actividades
- 3º Clasificado/a- Medalla +Bono 1 actividade

I TRAVESIA OITAVÉN LIFE

7.- INSCRIPCIÓNS

As inscricións realizaranse a través da plataforma <http://www.championchipnorte.com/>

DISTANCIA	CATEGORÍA	ATA O 6 DE AGOSTO	ATA O 20 DE AGOSTO
100 metros	PREBENXAMÍN	10 EUROS	10 EUROS
100 metros	INCLUSIVA	GRATUITA*	GRATUITA*
300 metros	BENXAMÍN	12 EUROS	12 EUROS
300 metros	INCLUSIVA	GRATUITA*	GRATUITA*
600 metros	ALEVÍN	15 EUROS	20 EUROS
600 metros	INCLUSIVA	GRATUITA*	GRATUITA*
1200 metros	INFANTIL	22 EUROS	28 EUROS
1200 metros	POPULAR SUB-23	22 EUROS	28 EUROS
1200 metros	POPULAR SUB-45	22 EUROS	28 EUROS
1200 metros	POPULAR+45	22 EUROS	28 EUROS
1200 metros	INCLUSIVA	GRATUITA*	GRATUITA*
3000 metros	MASTER/POPULAR	22 EUROS	28 EUROS
3000 metros	ELITE	22 EUROS	28 EUROS

**As probas inclusivas están reservadas a nadadores e nadadoras con discapacidade física, psíquica ou sensorial. Para formalizar a inscrición deberán enviar un mail a direcciontecnica@cnpontareas.es*

A devolución de chip+portachip é obligatoria. Cada chip+portachip non devolto ten un custo de 12 euros. As inscricións poden facerse a partir do xoves 6 de xullo de 2023 ata o domingo 20 de agosto de 2023 as 23:59 na páxina web de championchipnorte, www.championchipnorte.es

A inscrición inclúe:

- Cronometraxe por chip.
- Sistema de videochegada.
- Control de tempos en vivo e en directo. Envío de información instantánea o teléfono móbil de cada participante (tempo en meta, posto, clasificación, ritmo), así como publicación instantánea nas redes sociais de cada participante.
- Seguro de accidentes para cada participante.
- Camiseta conmemorativa do evento.
- Gorro conmemorativo do evento.
- Seguro de responsabilidade civil.
- Avituallamento post competición.

8.- Seguridade

Durante o recorrido da Travesía, contaremos coa colaboración de voluntarios piragüistas e dunha embarcación a motor da organización. Tamén dispoñemos na zona de saída e chegada, dunha ambulancia medicalizada e de voluntarios de Protección Civil.

I TRAVESIA OITAVÉN LIFE

9.- Estimación horaria (aproximada)

9:45-10:30h- Recollida de dorsais da proba 3000m MÁSTER/POPULAR e ELITE.

11:00h- Saída da proba MÁSTER/POPULAR e ELITE, distancia 3000m.

11:00-12:45h- Recollida de dorsais das probas de 1200m (INFANTIL, POPULAR-SUB23, POPULAR SUB-45, POPULAR +45 E INCLUSIVA), 600m (ALEVIN E INCLUSIVA), 300m (BENXAMÍN E INCLUSIVA) e 100m (PREBENXAMÍN E INCLUSIVA)

12:45h- Saída das probas de 1200m, (INFANTIL, POPULAR-SUB23, POPULAR SUB-45, POPULAR +45 E INCLUSIVA)

13:15h- Saída da proba ALEVIN e INCLUSIVA, distancia 600m.

13:30h- Saída proba BENXAMÍN e INCLUSIVA, distancia 300m.

13:40h- Saída proba PRE-BENXAMÍN e INCLUSIVA, distancia 100m.

14:00h- Entrega de Premios

10.- Outros aspectos

Establécese un límite de 300 participantes por saída.

Ningún nadador que participe na proba elite poderá participar nas remudas máster/popular.

En caso de baixa procederemos a devolución total da inscrición ata o 31 de xullo de 2023.

A saída das probas ELITE 3000m e MASTER POPULAR 3000m será conxunta.

A saída das probas de 1200m, INFANTIL e POPULAR (SUB23, SUB45, +45) e INCLUSIVA será conxunta.

A saída das probas ALEVÍN 300m E INCLUSIVA 600m será conxunta.

A saída das probas BENXAMÍN 300m E INCLUSIVA 300m será conxunta.

A saída das probas PRE-BENXAMÍN 100m e INCLUSIVA 100m será conxunta.

Os nadadores deberán colocar o chip no lugar indicado pola empresa de cronometraxe.